## LEGENDA:

| Stav | Návrh | Výhľad | |
|---|---|---|---|
| | | | Štátna hranica |
| | | | Hranica kraja |
| | | | Hranica okresu |
| | | | Hranica obce |
| | | | Hranica katastrálneho územia |
| | | | Hranica riešeného územia |
| | | | Vojenský obvod Valaškovce |
| | | | Orná pôda |
| | | | Lúka |
| | | | Zalesnené územie |
| | | | Vodný tok |
| | | | Vodná plocha |
| | | | Močiar, slanisko |
| | | | Obytné plochy |
| | | | Plochy priemyselnej výroby a skladov |
| | | | Plochy poľnohospodárskej výroby |
| | | | Plochy rekreácie, cestovného ruchu a športu |
| | | | Hranica rekreačných krajinných celkov |
| | | | Rekreačné priestory |
| | | | Medzinárodná vodná turistická trasa |
| | | | Diaľnica |
| | | | Rýchlostná komunikácia |
| | | | Prívádzač na diaľnicu a rýchlostnú komunikáciu |
| | | | Cesta 1.triedy |
| | | | Cesta 2. triedy |
| | | | Cesta 3. triedy |
| | | | Cesta určená na zrušenie |
| | | | Mimoúrovňová križovatka |
| | | | Diaľničný tunel |
| | | | Cestný tunel |
| | | | Železničná trať - 1.kategória |
| | | | Železničná trať určená na zrušenie |
| | | | Železničná trať - 3.kategória |
| | | | Železničná trať - 4.kategória |
| | | | Železničná trať - 5.kategória |
| | | | Železničný tunel |
| | | | Železničná stanica |
| | | | Železničná zastávka |
| | | | Terminál multimodálnej dopravy prestup autobus - vlak - nadregionálny |
| | | | Terminál multimodálnej dopravy prestup autobus - vlak - regionálny |
| | | | Medzinárodné verejné letisko TEN-T |
| | | | Vnútroštátne verejné letisko |
| | | | Vnútroštátne neverejné letisko |
| | | | Vojenské letisko |
| | | | Agroletisko |
| | | | Heliport |
| | | | Vzletová a pristávacia dráha letiska |
| | | | Ochranné pásmo letiska |
| | | | OP proti nebezpečným a klamlivým svetlám |

| Stav | Návrh | Výhľad | |
|---|---|---|---|
| | | | OP s obmedzením stavieb VN a VVN |
| | | | OP vnútorné ornitologické |
| | | | OP vonkajšie ornitologické |
| | | | OPLPZ - radar Mošník |
| | | | Terminál kombinovanej dopravy |
| | | | Cestné propojenie s neobmedzenou prevádzkou |
| | | | Cestné propojenie s obmedzenou prevádzkou |
| | | | Hraničný priechod peší, cyklisti |
| | | | Hraničný priechod peší |
| | | | Železničný hraničný priechod |
| | | | Natura 2000 - Územie európskeho významu |
| | | | Natura 2000 - Chránené vtáčie územie |
| | | | Maloplošné chránené územie |
| | | | Národný park |
| | | | Ochranné pásmo národného parku |
| | | | Chránená krajinná oblasť |
| | | | Biosférická rezervácia |
| | | | Kúpeľné územie |
| | | | Elektrická stanica VVN |
| | | | Elektrické vedenie VVN 2x400 kV |
| | | | Elektrické vedenie VVN 400 kV |
| | | | Elektrické vedenie VVN 2x220 kV |
| | | | Elektrické vedenie VVN 220 kV |
| | | | Zálohovaný koridor pre vedenie VVN 2x400kV |
| | | | Vedenie VVN určené na zrušenie po dobudovaní paralelného vedenia 2x400kV |
| | | | Transitný VTL plynovod |
| | | | Bezpečnostné pásmo plynovodu DN1000 |
| | | | Plynovod VTL |
| | | | Vodná nádrž |
| | | | Vodná nádrž kategórie A |
| | | | Vodná nádrž kategórie B |
| | | | Vodná nádrž kategórie C |
| | | | Vodná nádrž kategórie E (evidovaná) |
| | | | Ochranné pásmo prírodných minerálnych a prírodných liečivých zdrojov I. stupňa |
| | | | Ochranné pásmo prírodných minerálnych a prírodných liečivých zdrojov II. stupňa |
| | | | Hranica chránených vodohospodárskych oblastí |
| | | | Ochranné pásmo zdrojov pitných vôd 2. stupňa |
| | | | Ochranné pásmo zdrojov pitných vôd 3. stupňa |
| | | | Skládka odpadov |
| | | | Staré banské dielo |
| | | | Zosuvné územie |
| | | | Prieskumné územie |
| | | | Ložisko nevyhradeného nerastu |
| | | | Dobývací priestor |
| | | | Chránené ložiskové územie |
| | | | Lokalita svetového kultúrneho dedičstva UNESCO |
| | | | Lokalita svetového prírodného dedičstva UNESCO |
| | | | Pamiatková rezervácia |
| | | | Pamiatková zóna |

Poznámka: Grafické znázornenie sídiel, ktoré majú územný plán je zjednodušením ich územných plánov. Znázornené funkčné využitie nie je záväzné pre územné plány obcí.

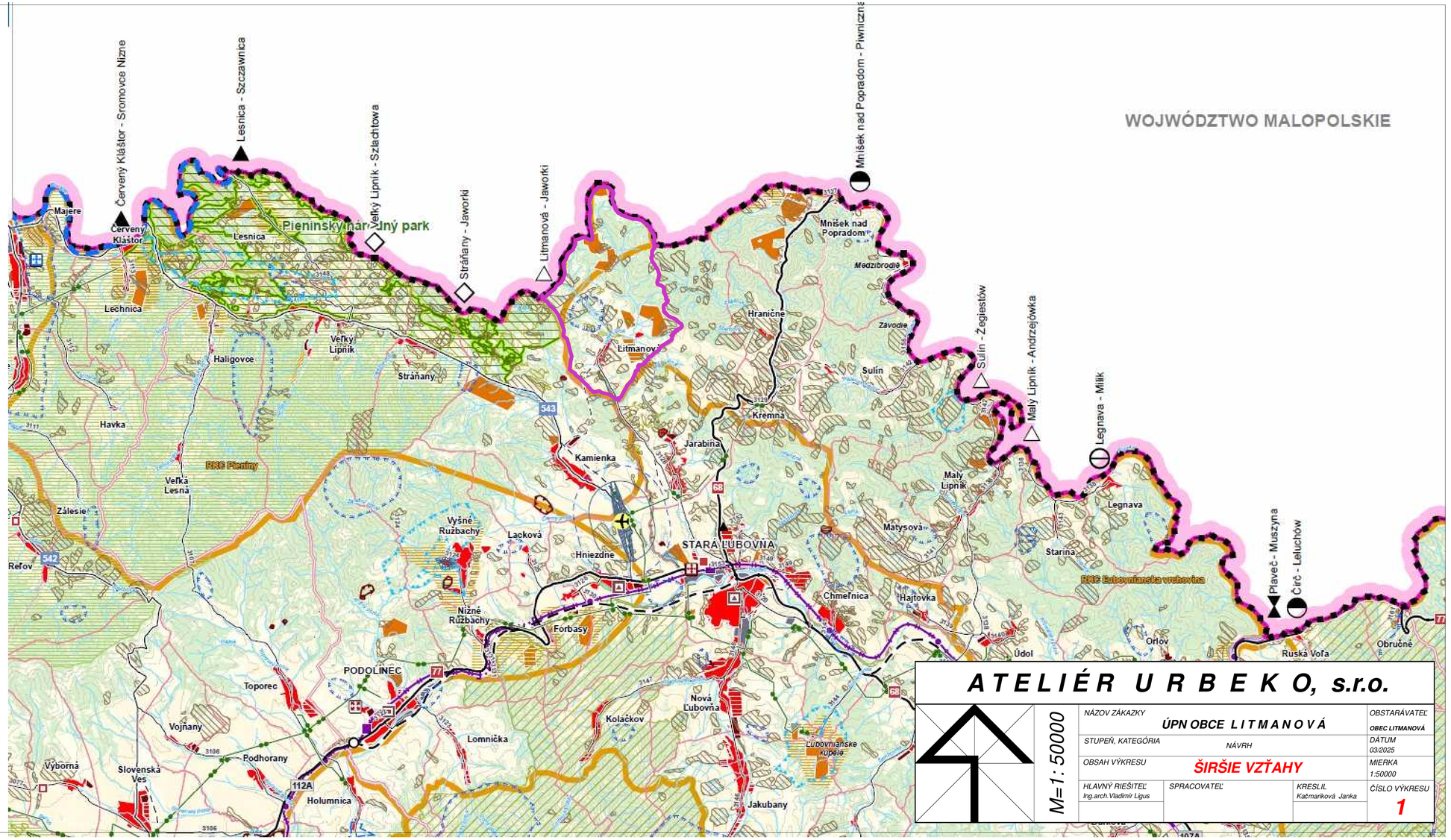


# A T E L I É R  U R B E K O, s.r.o.

M=1 : 50000

| | | | |
|---|---|---|---|
| NÁZOV ZÁKAZKY: ÚPN OBCE L I T M A N O V Á | | | OBSTARÁVATEĽ: OBEC LITMANOVÁ |
| STUPEŇ, KATEGÓRIA: NÁVRH | | | DÁTUM: 03/2025 |
| OBSAH VÝKRESU: ŠIRŠIE VZŤAHY | | | MIERKA: 1:50000 |
| HLAVNÝ RIEŠITEĽ: Ing.arch.Vladimír Ligus | SPRACOVATEĽ: | KRESLIL: Kačmariková Janka | ČÍSLO VÝKRESU: 1 |